



การไฟฟ้าส่วนภูมิภาค  
PROVINCIAL ELECTRICITY AUTHORITY

Switching Deadline

วันที่ 19 เม.ย. 62

เลขที่ ก.๓ กทบ.(ปบ.)- ๙๑๒/๒๕๖๒  
ชื่อผู้รับ นายภักคพงศ์ วงษ์พันธุ์หา  
ชื่อผู้ส่ง นายเรวัต กาญจนะ

วันที่ ๑๘ เมษายน ๒๕๖๒  
ตำแหน่ง อก.ปบ.(ก.๓)  
ตำแหน่ง รจก.(ท) รักษาการแทน ผจก.กฟอ.กทบ.

ด้วยการไฟฟ้ากฟอ.กระทุ่มแบน จะขอตัดไฟเพื่อปฏิบัติงาน.ปรับปรุงระบบจำหน่ายแรงสูง.๒๒.เควี.....ตามแผนผังสังเขปแบบ  
จำนวน.....๒.....แผ่น ดังนี้

ที่	ฟีดเดอร์	วัน/เดือน/ปี	ตั้งแต่เวลา	ถึงเวลา	ลักษณะงานที่ปฏิบัติ/บริเวณ	จาก	ถึง	ผู้ควบคุมงาน
๑.	KTU ๐๓	๒๑ เม.ย. ๖๒	๐๘.๐๐ น.	๑๗.๐๐ น.	เปลี่ยนเสา - สายไฟฟ้าแรงสูงจาก สาย PIC เป็นสาย SAC และเปลี่ยน เสาจากขนาด ๑๒.๐๐ เมตร เป็น เสาขนาด ๑๒.๒๐ เมตร	จุดตัด DDE จุด A ข้างหน้า DIS KTU ๓S-๐๖ ยายเมียด	SF๖ KTU ๓S-๐๘ โรงอิฐบล็อก	นายนพพร ขาวไชยศรี วศก.๗ ผจก.กทบ. โทร. ๐๘๗-๖๗๑๕๖๒๖

พื้นที่ที่มีผู้ใช้ไฟได้รับผลกระทบ(ไฟดับ) ประมาณ ๑๕๐.ราย.....

ผู้ประสานงานการดับไฟ ชื่อ นายสมชาย มวบัณฑิตย์ ตำแหน่ง หน.ปบ.กฟอ.กทบ.....โทร.๐๘๒-๐๐๙๙๙๙๓....

พื้นที่ ที่ขอตัดไฟปฏิบัติงานมีสายเคเบิลใยแก้วนำแสงของ กฟภ. (หากมีโอกาสชำรุด ผศส.กรส.(ก.๓) จะไปตรวจสอบก่อนปฏิบัติงาน)

๑. มีสายเคเบิลใยแก้วนำแสง  ๑.๑ มีโอกาสชำรุด  ๑.๒ ไม่มีโอกาสชำรุด  
 ๒. ไม่มีสายเคเบิลใยแก้วนำแสง

(นายเรวัต กาญจนะ)  
ตำแหน่ง รจก.(ท) รักษาการแทน ผจก.กฟอ.กทบ.

สำหรับแผนควบคุมการจ่ายไฟ (ผคฟ.) กฟภ.๓  
เรียน อก.ปบ.(ก.๓)

๑๘ เม.ย. ๖๒

ผคฟ. พิจารณาแล้วเห็นควร

อนุมัติให้ดับไฟตามคำขอ. / ฟีดเดอร์ KTU03 จาก DDE ๑๑A ถึง KTU3S-08  
ในวันที่ 21 เม.ย.๖๒ ตั้งแต่เวลา 08.00 น. ถึง 19.00 น. ตามใบสั่งทำสวิชชิงเลขที่ 5/3

อนุมัติให้ดับไฟตามคำขอ. ฟีดเดอร์..... จาก..... ถึง.....  
ในวันที่..... ตั้งแต่เวลา..... น. ถึง..... น. ตามใบสั่งทำสวิชชิงเลขที่.....

พนักงานศูนย์ฯ นาย ประสานงานการขอตัดไฟกับ   
18 เม.ย. 62

(นายเรวัต กาญจนะ)  
๐๘๓.๑๗๗ ๒๕๖.๐๗.

สำหรับผู้อนุมัติ

ที่ ก.๓ กปบ.(คฟ.) 1128

ขั้นตอนการสวิชชิง..... 2 .....แผ่น  
แผนผังแนบ..... 2 .....แผ่น

เรียน ผจก. กฟอ. กทบ.

อก.บช.(ก.๓)/อก.รว.(ก.๓)

ผจพ. .... (สถานี.....)

อนุมัติ และแจ้ง จบ. เพื่อตรวจสอบความปลอดภัย  
พร้อมทั้งลงข้อมูลแจ้งแผนดับไฟลงใน www.pea.co.th



เพื่อทราบ และจัดพนักงานเข้าปฏิบัติงานร่วมกับศูนย์ฯ นครปฐม  
ตั้งแต่วันที่..... น. เป็นต้นไป จนกว่างานจะแล้วเสร็จ

(นางสาวอรุณรัตน์ ภัคดีพนา)

19 เม.ย. 2562

ก.ปบ.(ก.๓) ปฏิบัติงานแทน อก.ปบ.(ก.๓)

## ใบสั่งทำสวิตชิง

1. สถานที่ทำงาน	บริเวณแยกบ้านยายเมียด				
2. กำหนดวันที่ทำงาน	21 เม.ย. 62	ระหว่าง	08.00 น.	ถึง	17.00 น.
3. ผู้ขอทำงาน	กทบ.	งานที่ทำ	เปลี่ยนเสา-สาย เป็นสาย SAC	ตามใบขอปฏิบัติงาน	513/62
4. เตรียมการสวิตชิงโดย	นายเพชรรัตน์ ชินะ			วันที่	18 เมษายน 2562
5. ตรวจสอบสวิตชิงโดย				วันที่	18-04-62
6. อนุมัติสวิตชิงโดย				วันที่	19 เม.ย. 62
7. สั่งทำสวิตชิงโดย	1. นายเพชรรัตน์, นายมงคล, นายพิชชา, นายอมร (กะ1 00.00 น. - 08.00 น.) 2. นายกฤษณะศักดิ์, นายขุนทอง, นายนครินทร์, นายพนิต (กะ2 08.00 น. - 16.00 น.) 3. นายสิทธิชัย, นายอนุสรณ์, นายมโนช (กะ3 16.00 น. - 24.00 น.)				

ที่	รหัสอุปกรณ์	สภาพอุปกรณ์ ปกติก่อน ดำเนินการ	ดำเนินการ	เวลา	ผู้ดำเนินการ	ผู้สั่งการ	หมายเหตุ
1	ตรวจสอบสถานะอุปกรณ์ก่อนทำการ Switching						
2	ตรวจสอบสถานะ SF6 รหัส KTU03S-08 โรงงานอิฐบล็อก โชว์ OFF พร้อมล็อคคาน						
3	เมื่อถึงเวลาดับไฟ เวลา 08.00 น.						
4	KTU03VB-01	"On" Auto Reclose	"Off" Auto Reclose		KTU		-
5	KTU03S-06	สับ	ปลด(ใช้ไหลดบัสเตอร์)		กทบ.		DIS บ้านยายเมียด
6	แจ้งสถานะการจ่ายไฟให้ กฟอ.กทบ. ทราบ						
7	แจ้ง กฟอ.กทบ. ทำการปลด DDE จุด A ก่อนถึง DIS KTU03S-06 บ้านยายเมียด 20 เมตร ออกทั้ง 3 เฟส (โดย Hotline กระเช้า แบบมีไฟ)						
8	เมื่อ กฟอ.กทบ. ทำการปลด DDE จุด A ก่อนถึง DIS KTU03S-06 บ้านยายเมียด 20 เมตร ออกทั้ง 3 เฟส เรียบร้อยแล้ว						
9	แจ้งสถานะพื้นที่ดับไฟระบบ จำหน่าย 22 เควี ให้ กฟอ.กทบ. ทราบ						
10	แจ้ง กฟอ.กทบ. ให้ทำการ Test ไฟ ตรวจสอบไฟดับเรียบร้อย ให้ทำการ Short Ground จุด G1						
11	แจ้ง กฟอ.กทบ. ให้ทำการ Test ไฟ ตรวจสอบไฟดับเรียบร้อย ให้ทำการ Short Ground จุด G2						
12	เมื่อทำการ Short Ground ระบบจำหน่าย 22 เควี จุดปฏิบัติเสร็จเรียบร้อย เวลา ..... ผู้แจ้ง.....						
13	แจ้งให้ผู้ควบคุมงานทราบ และให้สามารถปฏิบัติงานได้						
14	KTU03VB-01	"Off" Auto Reclose	"On" Auto Reclose		KTU		-
สิ้นสุด Switching ช่วงเช้า							
15	เมื่อปฏิบัติงานแล้วเสร็จ สามารถจ่ายไฟได้						
16	ยืนยันความเรียบร้อยจุดปฏิบัติงาน แล้วเสร็จทุกชุดงาน สามารถจ่ายไฟได้ เวลา.....ผู้แจ้งยืนยัน.....						
17	ตรวจสอบ DIS KTU03S-06 บ้านยายเมียด อยู่สถานะปลด						
18	KTU03VB-01	"On" Auto Reclose	"Off" Auto Reclose		KTU		-
19	แจ้ง กฟอ.กทบ. ให้ทำการปลด Short Ground จุด G1						
20	แจ้ง กฟอ.กทบ. ให้ทำการปลด Short Ground จุด G2						
21	เมื่อทำการปลด Short Ground แล้วเสร็จทั้งหมด เวลา ..... ผู้แจ้ง.....						
22	แจ้ง กฟอ.กทบ. ทำการจี้ม DDE จุด A ก่อนถึง DIS KTU03S-06 บ้านยายเมียด เข้าทั้ง 3 เฟส (โดย Hotline กระเช้า แบบมีไฟ)						
23	เมื่อ กฟอ.กทบ. ทำการจี้ม DDE จุด A ก่อนถึง DIS KTU03S-06 บ้านยายเมียด เข้าทั้ง 3 เฟส เรียบร้อยแล้ว						

ที่	รหัสอุปกรณ์	สภาพอุปกรณ์ ปกติก่อน ดำเนินการ	ดำเนินการ	เวลา	ผู้ดำเนินการ	ผู้สั่งการ	หมายเหตุ
24	KTU03S-06	ปกติ	สับ		กทบ.		DIS บ้านยายเมียด
25	KTU03VB-01	"Off" Auto Reclose	"On" Auto Reclose		KTU		-
สิ้นสุด Switching ทั้งหมด							

0001

แผนผังสถานะปัจจุบันก่อนดับไฟบริเวณแยกบ้านยายเมียด หมู่ที่ ๑ ต.แควราย  
 ปฏิบัติงานในวันอาทิตย์ ที่ ๒๑ เมษายน ๒๕๖๒ เวลา ๐๘.๐๐-๑๗.๐๐ น.  
 เพื่อปรับปรุงระบบจำหน่ายไฟฟ้าแรงสูงเปลี่ยนเสา-สาย จากสาย PIC เป็นสาย SAC  
 และเปลี่ยนเสาจากขนาด ๑๒.๐๐ เมตรเป็นขนาด ๑๒.๒๐ เมตร (เขตติดต่อ กฟน.)

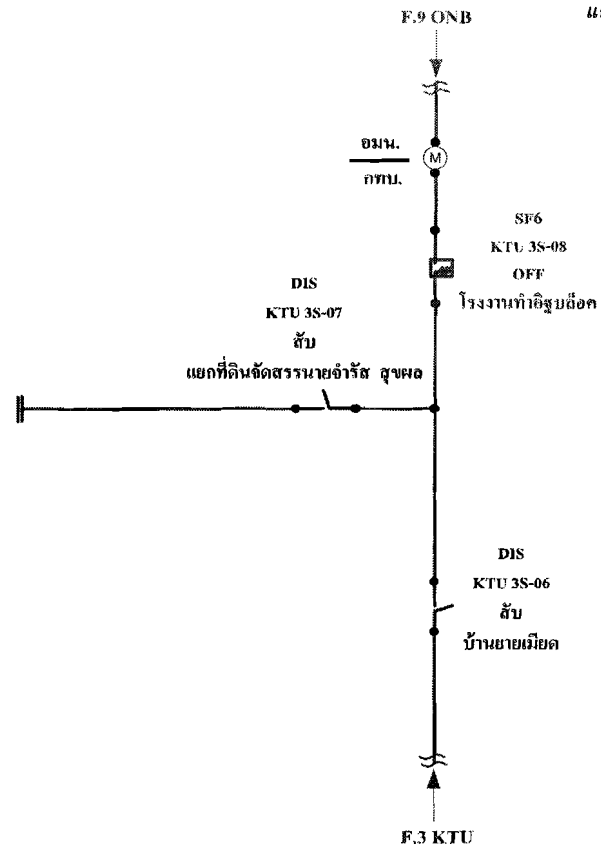

หมายเหตุ

(M) จุดติดตั้งมิเตอร์แบ่งแทน

แผนผังสถานะปัจจุบันหลังดับไฟบริเวณแยกบ้านยายเมียด หมู่ที่ ๑ ต.แคทราย  
 ปฏิบัติงานในวันอาทิตย์ ที่ ๒๑ เมษายน ๒๕๖๒ เวลา ๐๔.๐๐-๑๗.๐๐ น.  
 เพื่อปรับปรุงระบบจำหน่ายไฟฟ้าแรงสูงเปลี่ยนเสา-สาย จากสาย PIC เป็นสาย SAC  
 และเปลี่ยนเสาจากขนาด ๑๒.๐๐ เมตรเป็นขนาด ๑๒.๒๐ เมตร (เขตติดต่อ กฟน.)

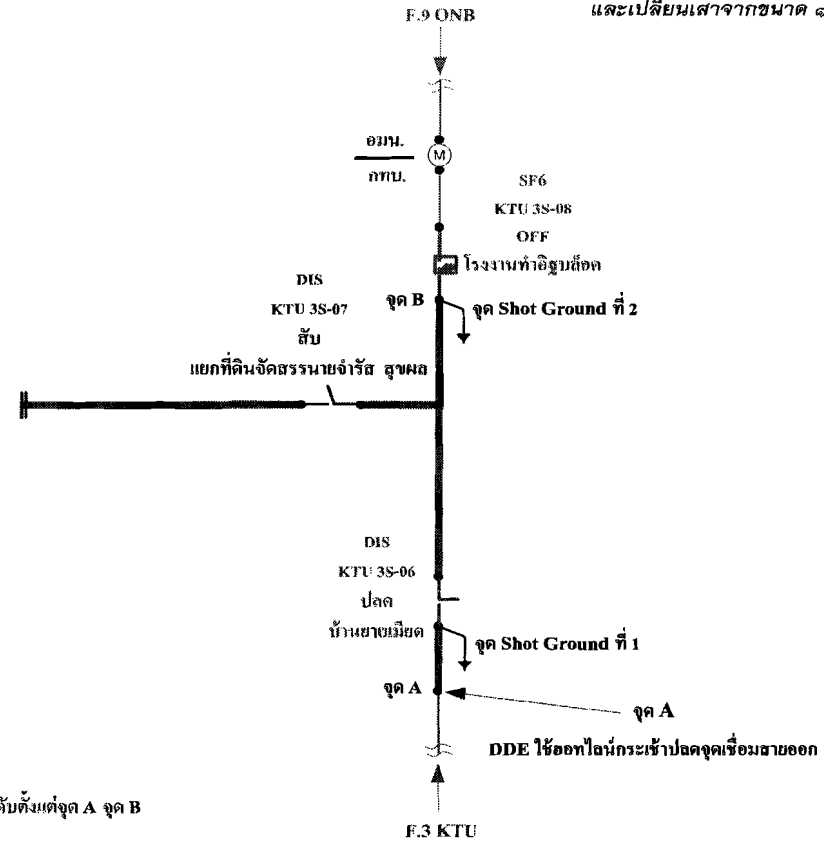

**หมายเหตุ**

- (M) จุดติดตั้งมิเตอร์แบ่งแดน
- เส้นทึบสีน้ำเงินใต้พีคเตอร์ 3 กทบ.6 ไฟดับตั้งแต่จุด A จุด B
- จุด Shot Ground

∴ DDE จุด A - KTU 3S-05 ว่างไฟ ๑๓๓.